

# FAHR PLAN

## timetable

### HERBST

fall season

07.10. - 27.10.2024



ONLINE  
TICKETS



#### SEERUNDFAHRT

round trip ~ 2 h 10 min

#### NORDRUNDFAHRT

north round trip ~ 1 h 15 min

#### SÜDRUNDFAHRT

south round trip ~ 35 min

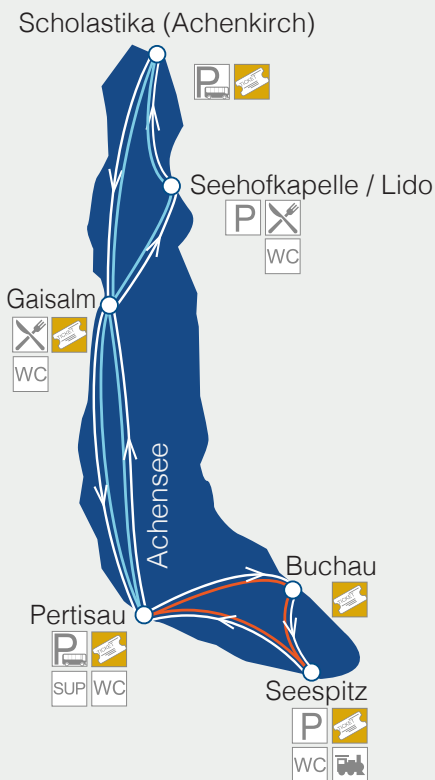

#### MS STADT INNSBRUCK

Bordrestaurant: ganzjährig geöffnet,  
moderne Einrichtung  
boardrestaurant: open all year round,  
modern design



SCHIFF		MSI täglich	MSI täglich	MSI täglich	MSI täglich	MSI täglich
AB	<b>Pertisau</b>	-	<b>10:20</b>	<b>12:30</b>	<b>14:45</b>	<b>16:55</b>
NORD	Gaisalm	-	10:40	12:50	15:05	17:15
	Seehofkapelle	-	10:45	12:55	15:10	17:20
	Scholastika	-	11:05	13:10	15:25	17:35
	Gaisalm	-	11:20	13:30	15:45	17:50
SÜD	<b>Pertisau</b>	<b>09:35</b>	<b>11:40</b>	<b>13:55</b>	<b>16:10</b>	<b>18:10</b>
	Buchau	09:45	11:50	14:05	16:20	-
AN	Seespitz	09:50	<b>11:55</b>	<b>14:10</b>	<b>16:25</b>	-
AB	Seespitz	09:55	<b>12:10</b>	<b>14:25</b>	<b>16:40</b>	-

BAHN		Zug Nr.	103	105	109	-
AB	Jenbach	-	11:00	13:15	15:30	-
	Burgeck	-	11:07	13:22	15:37	-
	Eben	-	11:35	13:50	16:05	-
	Maurach	-	11:38	13:53	16:08	-
	Maurach Mitte	-	11:40	13:55	16:10	-
AN	Seespitz	-	<b>11:50</b>	<b>14:05</b>	<b>16:20</b>	-

BAHN		Zug Nr.	104	106	110	-
AB	Seespitz	-	<b>12:10</b>	<b>14:25</b>	<b>16:35</b>	-
	Maurach Mitte	-	12:18	14:33	16:43	-
	Maurach	-	12:21	14:36	16:46	-
	Eben	-	12:25	14:40	16:50	-
	Burgeck	-	12:43	14:58	17:08	-
AN	Jenbach	-	12:52	15:07	17:17	-



# FAHRPLAN timetable

## SPÄTHERBST

late fall season

28.10. - 03.11.2024

ONLINE  
TICKETS

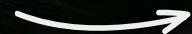

### SEERUNDFAHRT

round trip ~ 2 h 10 min

### NORDRUNDFAHRT

north round trip ~ 1 h 15 min

### SÜDRUNDFAHRT

south round trip ~ 35 min

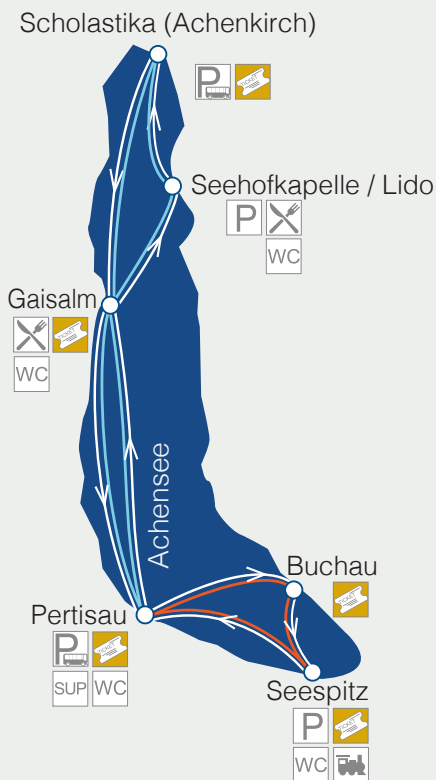

### MS STADT INNSBRUCK

Bordrestaurant: ganzjährig geöffnet,  
moderne Einrichtung  
boardrestaurant: open all year round,  
modern design



SCHIFF	MSI täglich	MSI täglich	MSI täglich	MSI täglich
AB <b>Pertisau</b>	<b>10:00</b>	<b>12:05</b>	<b>14:10</b>	<b>16:00</b>
NORD ○ Gaisalm	10:20	12:25	14:30	
○ Seehofkapelle	10:25	12:30	14:35	
○ Scholastika	10:38	12:43	14:48	
○ Gaisalm	10:55	13:00	15:05	
SÜD ○ <b>Pertisau</b>	<b>11:17</b>	<b>13:22</b>	<b>15:27</b>	
○ Buchau	11:27	13:32	15:37	
AN ○ Seespitz	11:33	13:38	15:43	-
AB ○ Seespitz	11:38	13:43	15:48	

Vom **04. - 28.11.2024** legen wir eine kleine Pause ein.  
Am **29.11.2024** starten wir mit unserer Weihnachtslinie und der Seeweihnacht am Anleger in Pertisau.  
From **04. - 28.11.2024** we have a short break.  
On **29.11.2024** we start with our Christmas line and the christmasmarket in Pertisau.

## Seeweihnacht 2024

Christmas magic right by the lake...

ab 29.11.2024

Es gelten die Allgemeinen Beförderungsbedingungen der Achenseebahn Infrastruktur- und Betriebs-GmbH und der Achenseeschiffahrt-GmbH. Irrtümer, Druckfehler und Änderungen vorbehalten. Stand Jänner 2024





Christkindl  
Postamt

# WEIHNACHTSLINIE FAHRPLAN 2024 / 2025

christmas timetable

ONLINE  
TICKETS



Scholastika (Achenkirch)

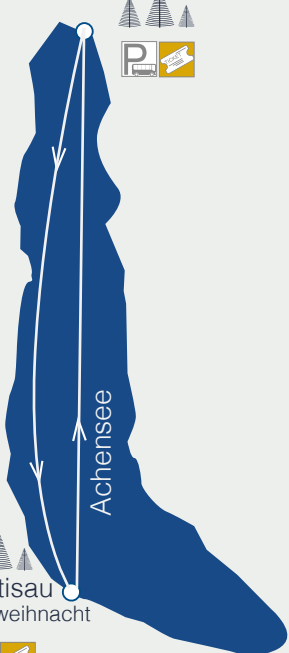

Pertisau  
Seeweihnacht



29.11. - 22.12.2024 - FR bis SO / fr - su

Weihnachtsmarkt direkt am Ableger Pertisau geöffnet  
christmasmarket directly at the pier

26.12. - 30.12.2024 - TÄGLICH / daily

Glühweinstand direkt am Ableger Pertisau geöffnet  
christmas hut serving hot drinks directly at the pier

02.01. - 06.01.2025 - TÄGLICH / daily

Glühweinstand direkt am Ableger Pertisau geöffnet  
christmas hut serving hot drinks directly at the pier

SCHIFF	MSI	MSI
AB Pertisau	11:00	15:00
Scholastika	11:40	15:40

Stehzeit 1:20 h

SCHIFF	MSI	MSI
AN Scholastika	13:00	17:00
Pertisau	13:40	17:40

Gerne verwöhnen wir Sie in unserem modernen Bordrestaurant mit verschiedenen Köstlichkeiten.

In our modern on-board restaurant you can find various delicacies.



## TICKETPREISE / ticket prices

Einzelfahrten € 15,-

Hin- & Retour (je 1 Einstieg in Pertisau od. Scholastika) € 30,-

Familienticket 2 Erw. + eigene Kinder / Enkel bis einschl. 16 Jahren € 60,-

Kinder bis 6 Jahre frei / von 7 - 15 Jahren -50 %

Gruppen ab 10 Personen -10%

Single trips € 15,-

Round trip (1 entry each in Pertisau or Scholastika) € 30,-

Family ticket 2 adults + own children / grandchildren up to and including 16 years € 60,-

Children up to 6 years free / from 7 - 15 years -50%

Groups of 10 people or more -10%

Es gelten die Allgemeinen Beförderungsbedingungen der Achenseebahn Infrastruktur- und Betriebs-GmbH und der Achenseeschiffahrt-GmbH. Irrtümer, Druckfehler und Änderungen vorbehalten. Stand Jänner 2024

www.achenseeschiffahrt.at  
6213 Pertisau am Achensee / Tirol - Austria Tel. +43 5243 - 5253, info@achenseeschiffahrt.at





# WINTERLINIE FAHRPLAN 2025

winter timetable



ONLINE  
TICKETS

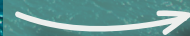

Scholastika (Achenkirch)

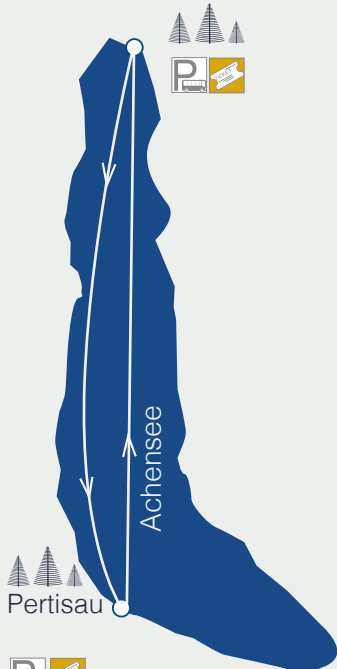

Pertisau



25.01. - 09.03.2025 DO - SO / thu - su

### MS STADT INNSBRUCK

Bordrestaurant: ganzjährig geöffnet,  
moderne Einrichtung  
boardrestaurant: open all year round,  
modern design

Gerne verwöhnen wir Sie  
in unserem modernen Bordrestaurant  
mit verschiedenen Köstlichkeiten.  
In our modern on-board  
restaurant you can find  
various delicacies.

SCHIFF		MSI	MSI	MSI	
AN	Pertisau	11:40	13:40	15:40	
AB	Pertisau	12:00	14:00	15:40	Leerfahrt

Stehzeit 1:20 h

SCHIFF		MSI	MSI	MSI	
AN	Scholastika	12:40	14:40	16:00	
AB	Scholastika	11:00	13:00	15:00	

### TICKETPREISE / ticket prices

Einzelfahrten € 15,-  
Hin- & Retour (je 1 Einstieg in Pertisau od. Scholastika) € 30,-  
Familienticket 2 Erw. + eigene Kinder / Enkel bis einschl. 16 Jahren € 60,-  
Kinder bis 6 Jahre frei / von 7 - 15 Jahren -50 %  
Gruppen ab 10 Personen -10%  
Single trips € 15,-  
Round trip (1 entry each in Pertisau or Scholastika) € 30,-  
Family ticket 2 adults + own children / grandchildren up to and including 16 years € 60,-  
Children up to 6 years free / from 7 - 15 years -50%  
Groups of 10 people or more -10%

Es gelten die Allgemeinen Beförderungsbedingungen der Achenseebahn Infrastruktur- und Betriebs-GmbH und der Achenseeschiffahrt-GmbH. Irrtümer, Druckfehler und Änderungen vorbehalten. Stand Jänner 2024

www.achenseeschiffahrt.at  
6213 Pertisau am Achensee / Tirol - Austria Tel. +43 5243 - 5253, info@achenseeschiffahrt.at





# FRÜHLINGSLINIE FAHRPLAN 2025

*timetable spring season*

ONLINE  
TICKETS

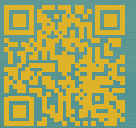

Scholastika (Achenkirch)

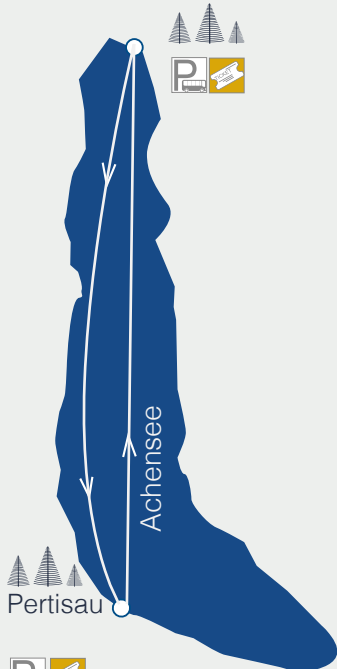

Pertisau



11.04. - 30.04.2025 DO - SO / thu - su

## MS STADT INNSBRUCK



Bordrestaurant: ganzjährig geöffnet,  
moderne Einrichtung  
*boardrestaurant: open all year round,  
modern design*

Gerne verwöhnen wir Sie  
in unserem modernen Bordrestaurant  
mit verschiedenen Köstlichkeiten.  
*In our modern on-board  
restaurant you can find  
various delicacies.*

	SCHIFF		MSI	MSI	MSI	
AN	Pertisau		11:40	13:40	15:40	
AB	Pertisau		12:00	14:00	15:40	Leerfahrt

Stehzeit 1:20 h

	SCHIFF		MSI	MSI	MSI	
AN	Scholastika		12:40	14:40	16:00	
AB	Scholastika	11:00	13:00	15:00		



## TICKETPREISE / ticket prices

Einzelfahrten € 15,-  
Hin- & Retour (je 1 Einstieg in Pertisau od. Scholastika) € 30,-  
Familienticket 2 Erw. + eigene Kinder / Enkel bis einschl. 16 Jahren € 60,-  
Kinder bis 6 Jahre frei / von 7 - 15 Jahren -50 %  
Gruppen ab 10 Personen -10%  
*Single trips € 15,-  
Round trip (1 entry each in Pertisau or Scholastika) € 30,-  
Family ticket 2 adults + own children / grandchildren up to and including 16 years € 60,-  
Children up to 6 years free / from 7 - 15 years -50%  
Groups of 10 people or more -10%*

Es gelten die Allgemeinen Beförderungsbedingungen der Achenseebahn Infrastruktur- und Betriebs-GmbH und der Achenseeschiffahrt-GmbH. Irrtümer, Druckfehler und Änderungen vorbehalten. Stand Jänner 2024



www.achenseeschifffahrt.at  
6213 Pertisau am Achensee / Tirol - Austria Tel. +43 5243 - 5253, info@achenseeschifffahrt.at